富士宮歩こう会の歌
四季それぞれ

作詞/作曲：増田敏幸
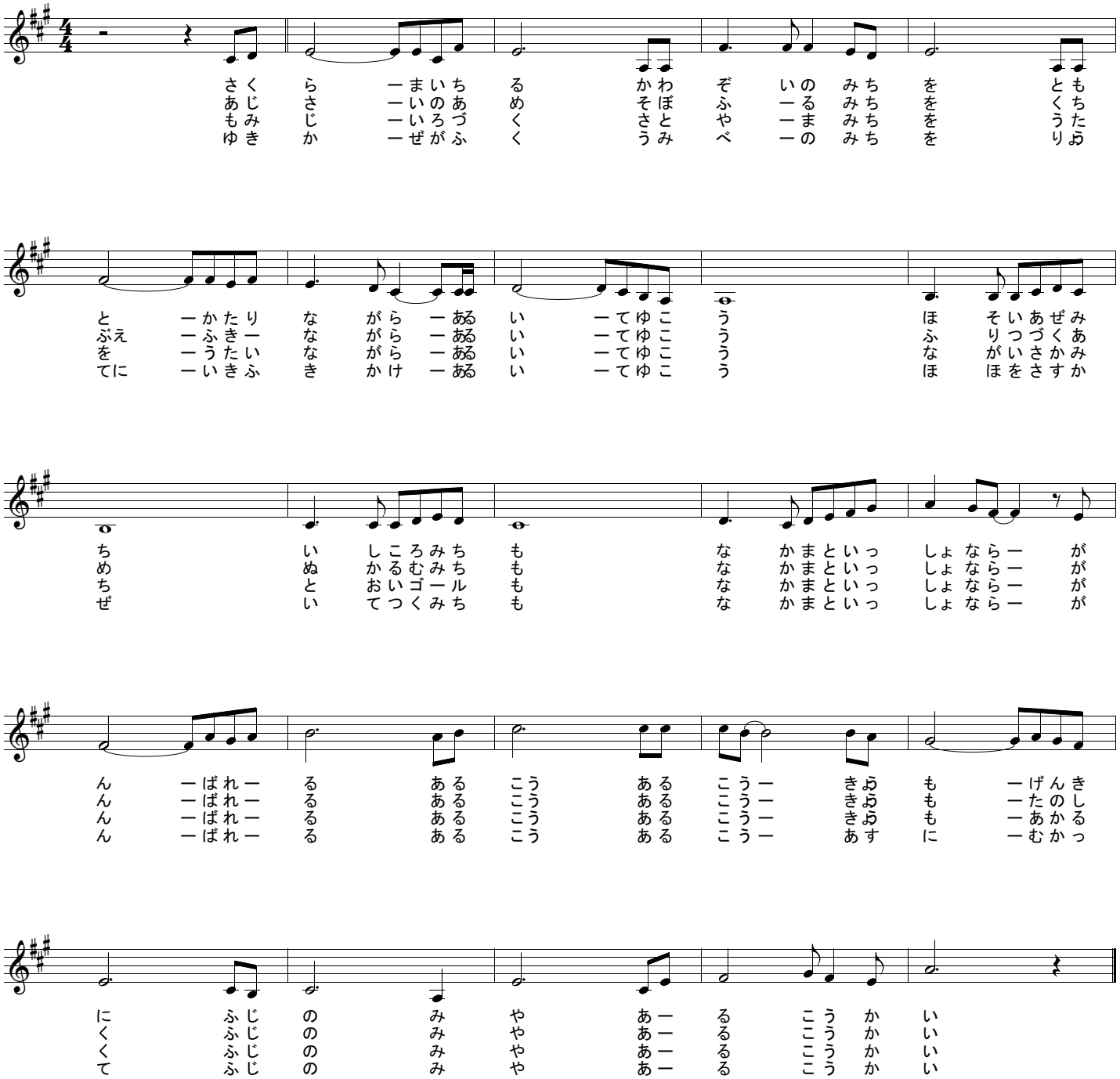
♩=110